

# ***Berta Capella : “ De pequeña tenía claro que quería trabajar con personas”***

**1.- ¿Tu trabajo es vocacional o por interés?**

Es vocacional, porque este trabajo te tiene que gustar mucho, para poder dar lo mejor de ti. Además tenía claro que quería trabajar con personas.

**2.- ¿Por qué entraste a trabajar a Can Ros como educadora?**

Porque estaba haciendo 3o de carrera de educación social y en verano quería encontrar un trabajo del ámbito social para poder empezar a ejercer de lo que estoy estudiando. Però como aun no tengo los estudios finalizados tiré curriculum en una pagina web como integradora y por suerte me llamaron de este trabajo. Ha sido una gran oportunidad ya que he podido llevar en practica muchas cosas de las cuales estoy estudiando y aprender mucho más.

**3.- ¿ Qué estudios tienes?**

Bachillerato e integración social (FP). Ahora mismo estoy a punto de finalizar la carrera de Educación Social.

**4. ¿ De pequeña te imaginabas así?**

De pequeña quería ser comadrona porque me gustaba la idea de poder ayudar a las madres en esos momentos y poder ver la cara de de felicidad cuando tuvieron a sus hijos en brazos por primera vez.

**5.- ¿Cómo descubriste Can Ros?**

Lo descubrí por una página de buscar empleo y a partir de ahí me informé a través de la página web sobre la empresa y los servicios que presta. Me gusto mucho la tarea que se ejerce y diariamente con esos jóvenes.

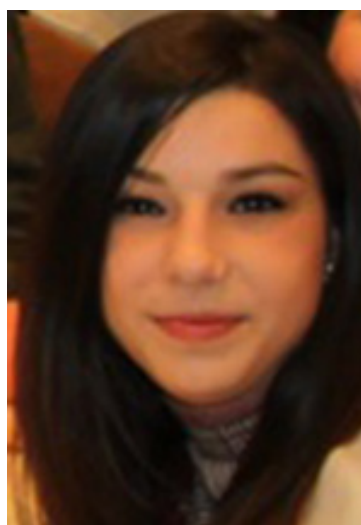

**Berta Capella**  
Integradora  
social i treballadora  
al centre Can Ros